

中学3年生 応援塾(1日フリゼミ) 募集要項

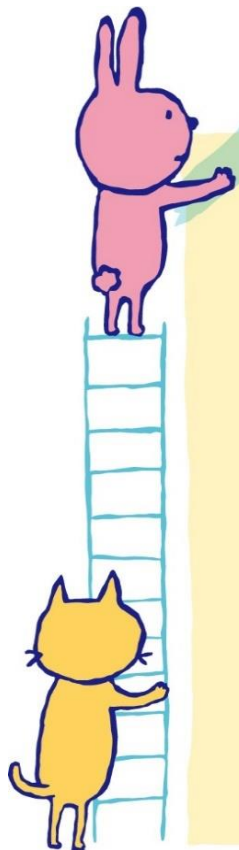

- *受講料は無料です
- *昼食(無料)を用意します

<日時>

- 第1回：10月1日(日)
 - 第2回：11月5日(日)
 - 第3回：12月10日(日)
 - 第4回：1月21日(日)
 - 第5回：2月18日(日)
- いずれも午前10時から午後3時まで

<会場>

島根大学松江キャンパス

<交通手段など>

基本的に自前でお願ひしますが、特別な事情がある場合はご相談ください

<お問合せ>

特定非営利活動法人フードバンクしまねあったか元気便
松江市西津田3-5-16 JAしまね津田支店2F
地域つながりセンター内
☎ 0852-67-7350 fax0852-67-7351
mail: attakagenkibin@gmail.com

応援塾のお申込みは
こちらからお願いします



お詫びとお願い

システムの不具合で、既に申込みいただいた方の受付ができませんでした。
申し訳ありませんが、再度QRコードの申込書にご記入の上、お申込みください。



「応援塾」受講生はNPOスペースさんの「自学教室」も利用できます

スペースさんは、10月から無料受験対策講座(フリゼミ!)を毎週木曜日に開催予定です。
詳しい内容は直接お問い合わせください。

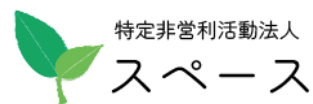

松江市法吉町579-7
☎ 0852-78-2294
(月-金 10時-17時)

